

MODULARIO
P. - fig. rend. - 497



MINISTERO DELLE FINANZE
DIREZIONE GENERALE DEL CATASTO E DEI SERVIZI TECNICI ERARIALI

Mod. B (Nuovo Catasto Edilizio Urbano)

Lire
150

NUOVO CATASTO EDILIZIO URBANO

(R. DECRETO-LEGGE 15 APRILE 1939, N. 662)

Planimetria dell'immobile situato nel Comune di NOVARA Via POSSESSIONE N.22 - PERNATE
CHIAPPINI GIUSEPPE nato a VALSAVIORE (BS) 01.03.31 c.f. CHP GPP 31 P10 L6 48 X propr. per 500/1000
Ditta CHIAPPINI BORTOLO nato a VALSAVIORE (BS) 01.03.31 c.f. CHP BTL 33 R01 L6 48 E propr. per 500/1000
Allegata alla dichiarazione presentata all'Ufficio Tecnico Erariale di NOVARA

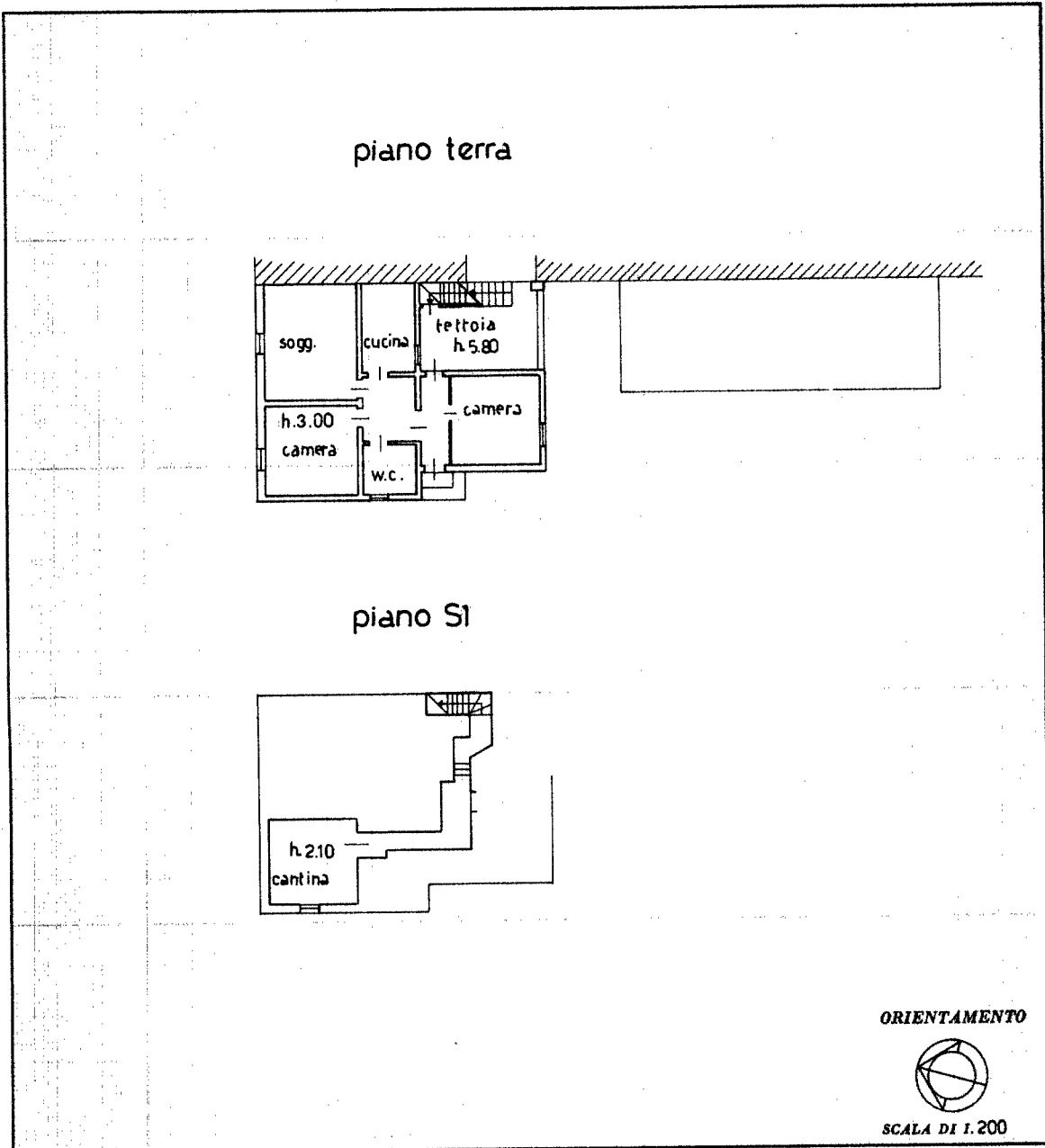

SPAZIO RISERVATO PER LE ANNOTAZIONI D'UFFICIO

DATA 20.1.87
PROT. N°

44-87

PART. 4990
F. 44
N. 611
SUB. 3

Compilata dal GEOMETRA
(Titolo, nome e cognome del tecnico)
GIUSEPPE BIGLIERI

Iscritto all'Albo de GEOMETRI
della Provincia di NOVARA

DATA 19/04/2023
Firma: [Signature]

Ultima planimetria in atti